/ +373 79 103020 / +373 22 103020
ул. Михай Витязул 4, эт. 3, офис 302, Кишинёв

Центр , Кишинев - București - 2,500 €

079870888

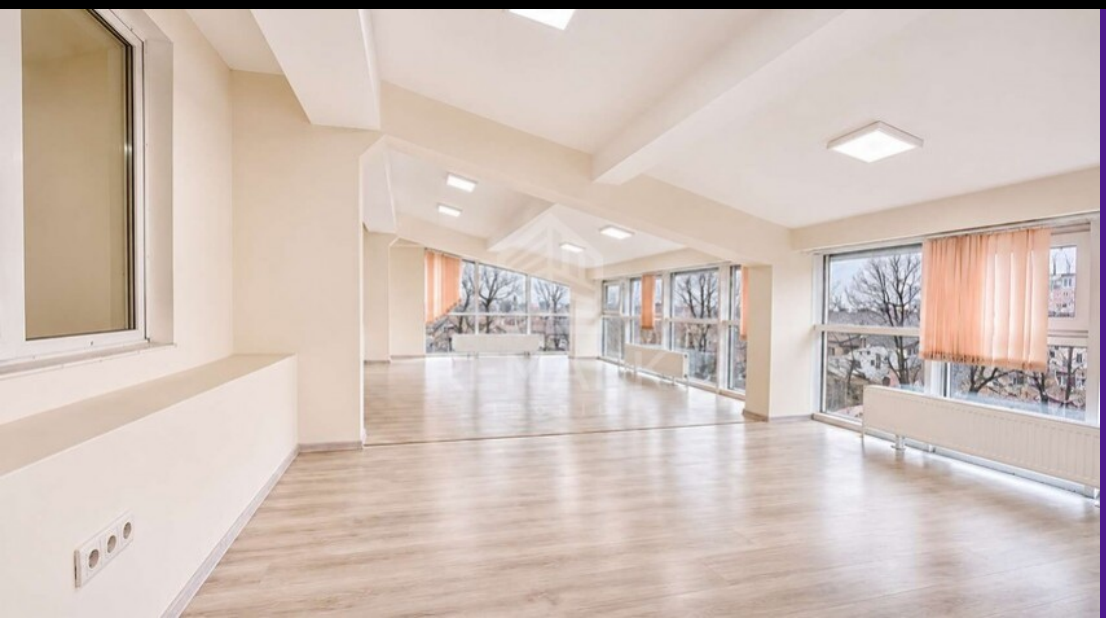

Брокер:	Ion O
Площадь(M2):	250 m2
Этаж:	
Санузел:	
Парковка:	Открытая
REMARK - cod:	I106002482

Аренда офиса напротив консульства Румынии, ул. Бухарест, перекресток с ул. Пушкина!

Идеально подходит для НПО, представительства, IT и т.д.

Общая площадь: 250 кв.м.
Планировка: 7 кабинетов, переговорная, санузел.

- Выход прямо на улицу
- Автономное отопление
- Кондиционер
- Доступ 24/7
- Видеонаблюдение
- Контроль доступа;

В непосредственной близости музеи, посольства, рестораны и т.д.

Цена: 2500 € + НДС

- Кондиционеры
- Водоснабжение
- Электроэнергия
- Стеклопакет
- Выход на дорогу / первую линию
- Сигнализация